

DENIS Louis Abel

Etat-Civil :

Né le 27 mai 1872 à Vicq sur Gartempe à Jeu.

Parents : **Constant Silvain DENIS**, cultivateur et **Reine Virginie ROBIN**.

Marié avec **Berthe Marie Mélanie MERCIER** le 3 septembre 1898 à Bonneuil Matours

N'habite pas à Vicq en 1911.

Décédé le 12 septembre 1957 à Bonneuil Matours.

Fratie :

Pierre Eugène DENIS (1867-1870)

Marie Constance DENIS (1870-1954) Mariée avec **Jacques MÉTAIS** le 10 novembre 1890 à Mairé

Joseph Eugène DENIS (1874-1930) Marié avec **Herminie Amélie MERLE** le 30 juin 1900 à Naintré

Marie Eloïse DENIS (1877-1966) Mariée avec **Louis LAUBIGEAU** le 29 décembre 1902 à Mairé

Adrienne Joséphine DENIS (1879-1897)

Registre Matricule :

Louis Abel DENIS est de la classe 1892 et porte le matricule 128 au bureau de recrutement de Châtellerault. Profession de plâtrier et résidant à Mairé.

Détail des services et mutations diverses :

Rappelé à l'activité par décret de mobilisation du 1er Août 1914.

Dirigé sur la 9^{ème} Section de C.O.A. Arrivé au corps le 24 janvier 1915.

Passé à la 24^{ème} Section de Commis le 13 mars 1917.

Envoyé en congé illimité de démobilisation à Bonneuil-Matours le 12 janvier 1919 par la 9^{ème} Section de C.O.A.

Ses différentes campagnes : Contre l'Allemagne

Du 24 janvier 1915 au 12 février 1919

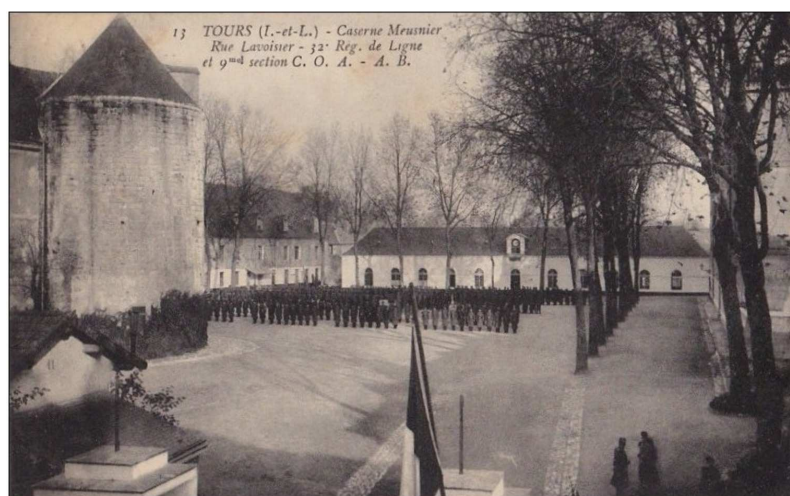

La 24e section de commis et ouvriers militaires d'administration du Gouvernement militaire de Paris